

RADMAX (DICOM ビューワ) 取り扱い説明

CD-ROM をパソコンに入れてください。自動的に立ち上がります。

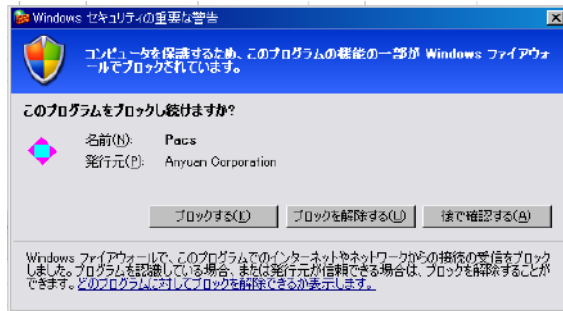

○セキュリティの重要な警告
左図の表示があった場合、
「ブロックを解除する」
を選択してください。

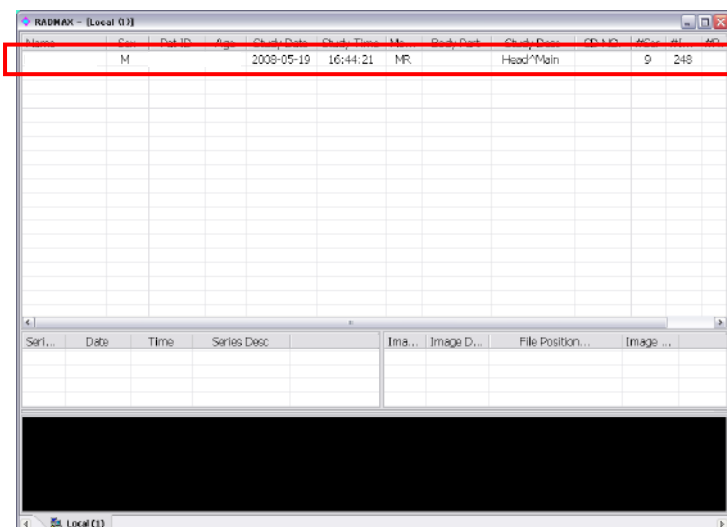

患者名をダブルクリック

患者名をダブルクリックすると
データの読み込みをはじめます。

読み込みには少し
時間がかかります



読み込み終わると下図の画面になります。

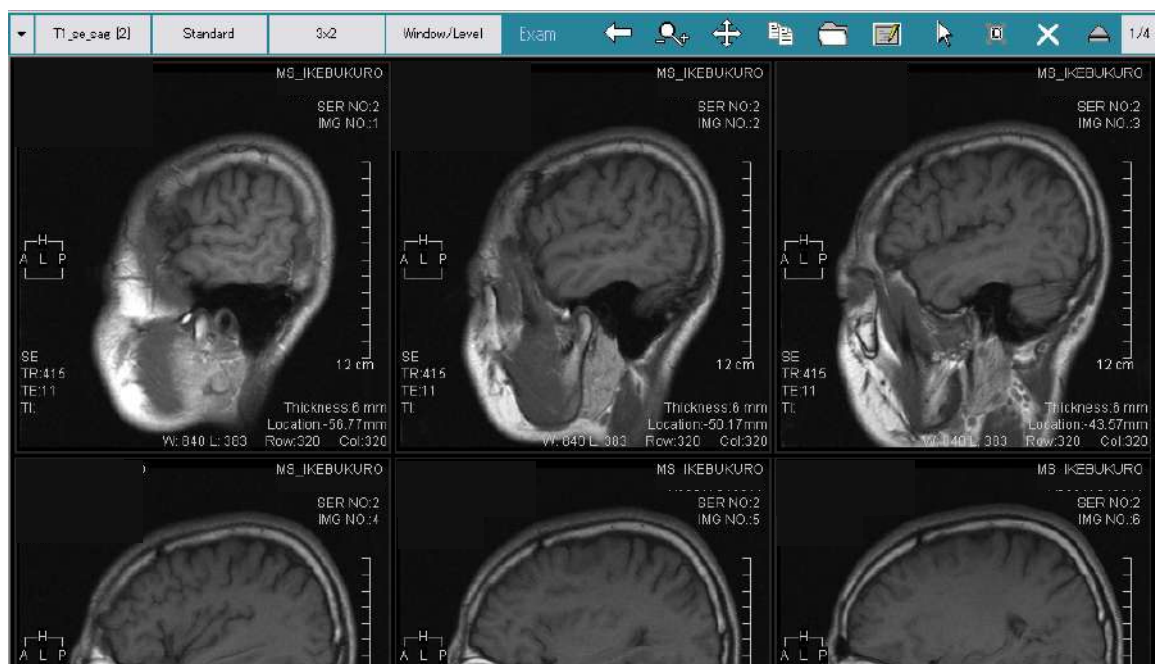

○ 上部バーの機能説明



① シリーズ（画像の種類）の選択

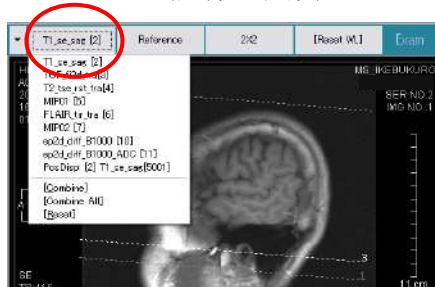

画像上で右クリックでも
選択することができます



② 閲覧方法の切り替え



- **Standard**
シリーズ単位で画像を閲覧できます
- **Compare**
シリーズを比較できます
Compare 選択時は画像が表示されていませんので、
画面上を右クリックしてシリーズ選択してください
- **Reference**
すべてのシリーズが表示されます

③ 画面分割の切り替え



④ ウィンドウレベル(画像の濃淡)の切り替え

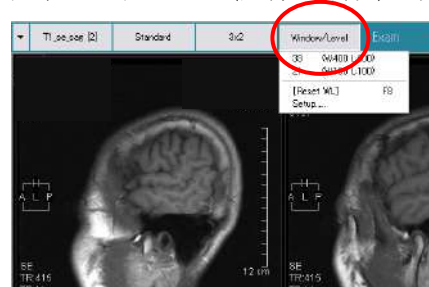

画像上で右クリックをドラッグし
ても切り替え可能です

○ その他の上部バーの機能



リセットオール
拡大縮小やウィンドウレベルを初期化します

拡大縮小
画像上で左右にドラッグすると拡大縮小します

移動
画像上でドラッグすると画像の位置が移動します

○ ツールパネルの機能

画面最上部に **Ctrl** キーを押したままマウスカーソルをしばらく（1.5 秒程度）もっていくとツールパネル（下図）が表示されます

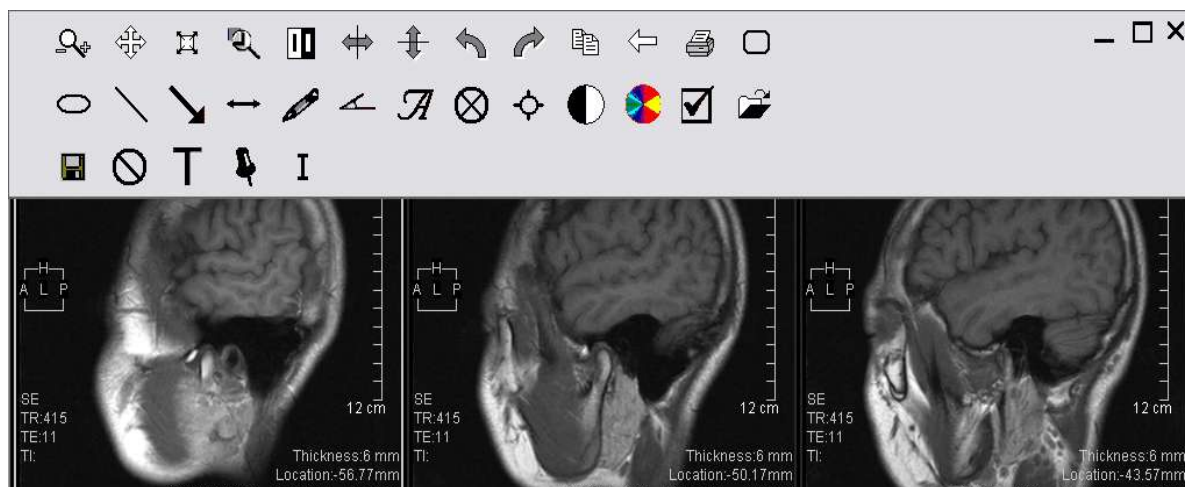

・ 主なボタンの機能の説明



移動した画像を
元の位置に戻す

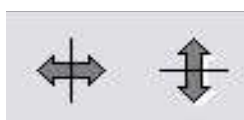

左右・上下に反転

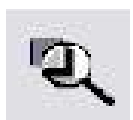

局部拡大



90 度ずつ回転



輝度反転



直線の記入



矢印の入力



長さの計測



自由線の記入



角度の計測



文字の入力



選択した画像の
アノテーションを
すべて削除

《 画像を J P E G 保存する場合 》

【 1 】 ①の画像上で“右クリック”。②の画面が表示されます。

①

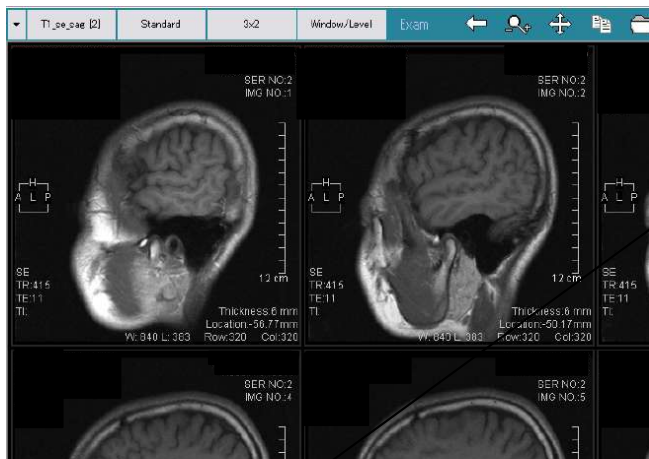

②

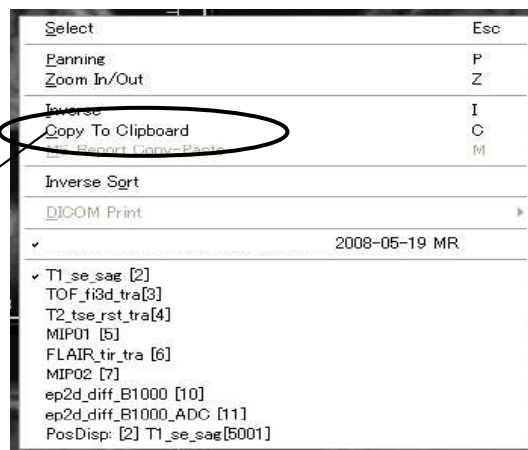

【 2 】 “Copy To Clipboard”を選択。画像はクリップボードへと保管されます。

【 3 】 “スタート” → “プログラム” → “アクセサリ” → “ペイント”を選択。

【 4 】 “ペイント”画面に画像を貼り付けます。

【 5 】 左上“ファイル” → “名前をつけて保存” → “ファイルの種類” → “JPEG”を選択。

【 6 】 保存してください。

このCD-ROMは、Windows対応となっております。推奨スペックは下記のとおりです。

OS: Windows XP、Windows2000

メモリ: 512MB以上

CPU: 533AMHz以上

ブラウザ: Internet Explorer5.0以上